躍動をかたちに　進化するまち　こだいら

市報こだいら

平成27年（2015年）
6/20
第1379号

発行：小平市　編集：企画政策部秘書広報課　〒187－8701　小平市小川町二丁目1333番地　☎042（341）1211（代表）

◇小平市ホームページ　http://www.city.kodaira.tokyo.jp　◇電子メール　info@city.kodaira.lg.jp　◇小平市公式ツイッター　@kodaira_tokyo

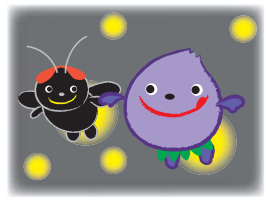

ぶるべー

携帯電話用　スマートフォン用

人口と世帯数　平成27年6月1日現在

◎住民基本台帳登録数		前月比
男	92,969人	70人増
女	95,317人	90人増
計	188,286人	160人増
世帯数	87,752世帯	99世帯増

ふるさと人・まち・景

第11回　花と緑のこだいらガーデニングコンテスト

5月24日（日）から31日（日）まで、第11回こだいらガーデニングコンテストが市役所正面玄関横で開催されました。

会場では、来場者による人気投票が行われ、色とりどりの花々が来場者の目を楽しませていました。

参加者を募集

小平グリーンロード沿いで、今年も「灯（あか）りまつり」を開催します。昔から市内に伝わる祭り灯籠（とうろう）を小平伝統の文化としてとらえ、市民が持ち寄る「灯り」を飾ります。今年で10回目を迎える灯りまつりに参加してみませんか。

とき　8月1日（土）　午後6時30分（点灯）～9時（消灯）　雨天中止

※参加者は、午後5時30分から6時までに集合。

ところ　小平グリーンロード沿いの公園などの13会場…あじさい公園、あじさい公園東三角広場、天神じゃぶじゃぶ公園、旭の森公園、小平グリーンロード親水公園、花小金井ふれあいパーク（小平ふるさと村周辺）、たけのこ公園、ひかりが丘公園、花6花の木公園、花小金井駅南口、花小金井南市民広場、中央公園、こもれびの足湯

内容　手作りの灯籠を参加者が持ち寄り、会場に展示

※絵柄は水彩、水墨画、貼り絵、押し花など、灯りに浮かび上がる物であれば制限はありません。側面にメッセージ、制作者名を記載することもできます。ただし、営利目的の内容や政治・宗教に関わる内容の掲載はできません。

※木枠・紙は差し上げます（個数限定、先着順）。

申込み　7月10日（金）までに、問合せ先へ

※灯りまつり工作教室の会場でも受け付けます。

※昨年作った灯籠でも参加できます。張り替え用の和紙の配布もあります。

工作教室

灯りまつり開催に先立ち、灯籠の工作教室を行います。

日程　▽7月4日（土）・5日（日）　午後1時30分～4時30分　中央公民館工作室
▽7月12日（日）　午後1時30分～4時30分　ダイエー小平店

費用　無料

対象　8月1日（土）に開催する灯りまつりに参加し、灯籠を展示・回収できる方

持ち物　灯籠持ち帰り用の大きな袋

申込み　7月3日（金）までに、問合せ先へ（電話可）

――共通――

主催　小平グリーンロード灯りまつり実行委員会、小平市グリーンロード推進協議会、小平市

問合せ　産業振興課☎042（346）9581

不要になった傘で作るマイバッグ講習会

防水性、速乾性に優れた傘の生地を利用し、ミシンを使ってオリジナルのマイバッグを作ります。

とき　7月21日（火）・22日（水）　午後1時30分～4時30分

ところ　中央公民館工芸室

費用　無料

定員　各12人

講師　小平市ごみ減量推進実行委員会イベント部会

持ち物　糸切りばさみ、定規（30～50センチメートル）、待ち針、チャコペンシル

※小さいお子さんを連れての来場はご遠慮ください。

主催　小平市ごみ減量推進実行委員会、小平市

申込み　希望日を資源循環課へ（電話可、先着順）☎042（346）9535

傘で作ったマイバッグ

プレミアム付き　7月1日（水）販売開始　小平ベリー商品券

地域の消費喚起と経済活性化のため、1万円で1万2千円分の買い物ができるお得な商品券を販売します。購入された方には、専用シール2百50枚付きの小平ベリースタンプ台紙2冊をお付けします。この機会にぜひお買い求めください。

購入方法　左上表のとおり

販売金額　1冊1万円（500円券24枚つづり）　額面1万2千円

利用可能店舗　市内約7百店舗（予定）

※詳しくは6月28日（日）の新聞折り込みや販売時に配布するチラシをご覧ください。

HP検索　小平商工会

有効期限　12月31日（木）

問合せ　小平商工会（〒187－0032　小川町2－1268）☎042（344）2311

小平ベリー商品券購入方法

	とき	ところ	購入上限額	対象	申込み
①一般販売	7月1日（水）午前10時から（売り切れしだい終了）	JA東京むさし・西武信用金庫・多摩信用金庫・東京厚生信用組合・青梅信用金庫の市内支店	1人10万円	市民	当日、販売場所へ
②優先販売	7月13日（月）～17日（金）		各世帯10万円	市民で、お年寄り世帯（70歳以上）、子育て世帯（未就学児）、障がい者のいる世帯	6月26日（金）まで（必着）に、往復はがきに必要事項を記入のうえ、問合せ先へ送付（※）
③予約販売	7月11日（土）・12日（日）	小平商工会館	1人10万円	市民で、平日での購入が難しい方	
④市役所での販売	7月4日（土）午前9時～正午（売り切れしだい終了）	産業振興課（市役所1階）	1人10万円	市民	当日、販売場所へ

※往復はがきの往信用表面に「商品券優先販売行き」または「商品券予約販売行き」と明記し、裏面に②は希望枚数、購入希望先金融機関（支店名まで）、対象世帯を、③は希望枚数、購入希望日を、返信用表面に住所、氏名を記入のうえ、問合せ先へ。

社会を明るくする運動　防ごう犯罪と非行　助けよう立ち直り

7月は社会を明るくする運動の強調月間です。

社会を明るくする運動は、すべての国民が、犯罪や非行の防止と、罪を犯した人や非行に陥った少年の更生について理解を深め、力を合わせて犯罪や非行のない明るい社会を築こうとする、法務省が主唱する全国的な運動です。

少年たちを非行や犯罪に走らせないために、また、非行から立ち直ろうとしている少年たちに手を差し伸べるためにも、家庭や地域が協力して見守っていくことが大切です。

社会を明るくする運動小平市実施委員会では、7月1日（水）に、小川・小平・花小金井駅の各駅頭で一斉広報活動を実施します。市民の皆さんのご理解とご協力をお願いします。

主催　社会を明るくする運動小平市実施委員会

問合せ　生活支援課☎042（346）9537

広報活動の様子